

ANSICHT NORD

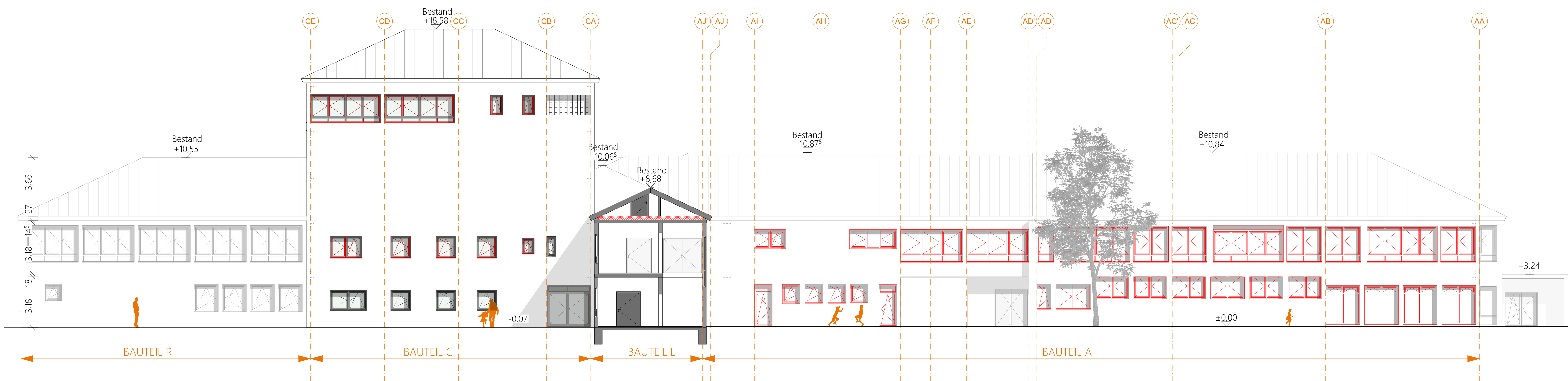

ANSICHT OST BAUTEIL A+C

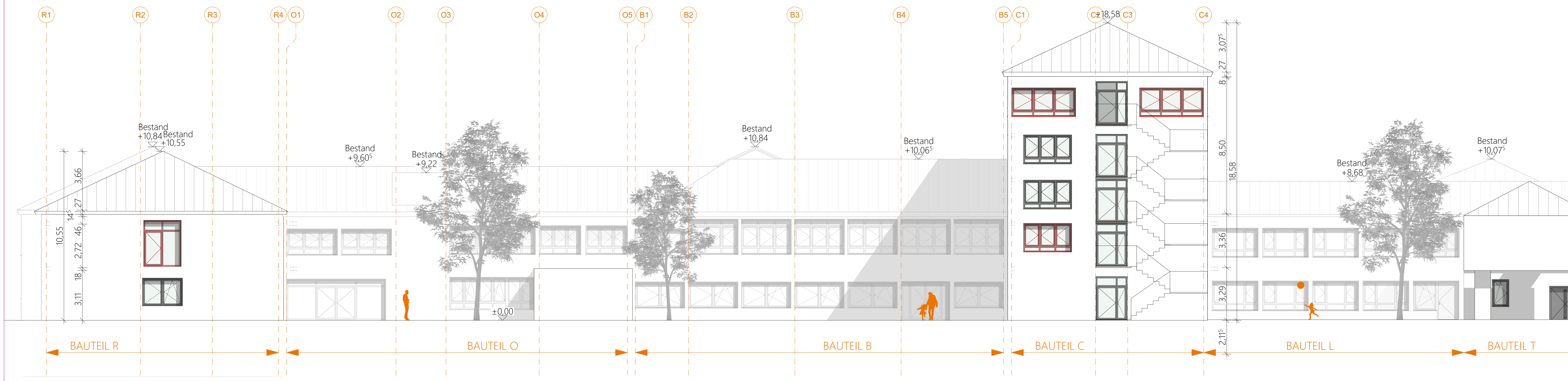

ANSICHT SÜD

Bestand	FFB	Bestandsbaum
Abbruch	RFB	Fertigfußboden
Neubau	BRH	Rohfußboden
Beton		Brüstungshöhe (ab OK RFB)
OK FFB		Geländekote Bestand
OK RFB		Geländekote
		UK
		OK
		RD
		FD
		LH
		VK
		Unterkannte
		Oberkannte
		Rohdecke
		Fertigdecke
		lichte Höhe
		Vorderkannte

Legende ±0,00 = #Höhe

Bauherr

Architekt

BAUVORLAGEN

Caritas-Förderzentrum
St. Laurentius und Paulus
Sanierung und Umbau
Queichheimer Hauptstraße 235
76829 Landau i.d. Pfalz

Auftraggeber
Caritasverband für die Diözese Speyer e.V.
Nikolaus-von-Weis-Straße 6
67346 Speyer

Projekt-Nr. 316
Planformat DIN A0
Planerstellung 16.01.2025
Gez.
Massstab 1:100
Plan-Nr. 316-04-AN-01
Planstand 06.05.2025

PiA
ARCHITEKTEN

Karlstraße 21a
76133 Karlsruhe
T 0721 967 17-00
F 0721 967 17-99

Kirchenstraße 10
68159 Mannheim
T 0621 4373 98-50
F 0621 4373 55-16

Heinrich-Heine-Platz 2
76829 Landau
T 06341 28 39-20
F 06341 28 39-22

Ansichten Nord+Ost+Süd BT A+C